

# La Chiti

*Orchestra della città di Prato,  
diretta dal  
Maestro Leonardo Gabuzzini*

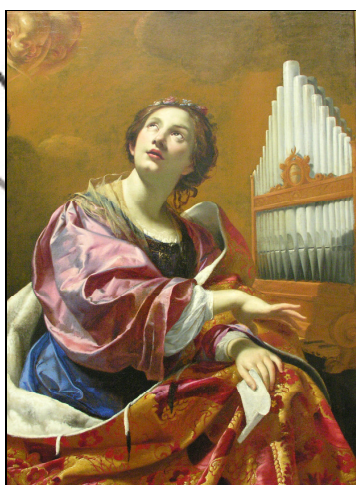

*è lieta di invitar Vi  
al tradizionale Concerto  
di Santa Cecilia.*



*Sabato 27 novembre 2021  
ore 16:30*

*Nell'antico chiesino di Narnali,  
che dopo cinque anni di lavori di restauro  
ha aperto nuovamente le sue porte alla comunità.  
via Pistoiese, 515 — Prato*

 **estra**

  
Comitato Cittadino Attività Musicali

 **Fondazione  
Cassa di Risparmio  
di Prato**

**ingresso libero, fino al raggiungimento  
dei posti disponibili -  
per accedere serve il green pass**

Con il patrocinio del

comune di  
**PRATO**  
